



ΤΡΑΠΕΖΑ ΤΗΣ ΕΛΛΑΔΟΣ  
ΕΥΡΩΣΥΣΤΗΜΑ

Διεύθυνση Οικονομικής Ανάλυσης & Μελετών  
Διεύθυνση Στατιστικής

BANK OF GREECE  
EUROSYSTEM

Economic Analysis & Research Department  
Statistics Department

Στατιστικό Δελτίο Οικονομικής Συγκυρίας  
Bulletin of Conjunctural Indicators

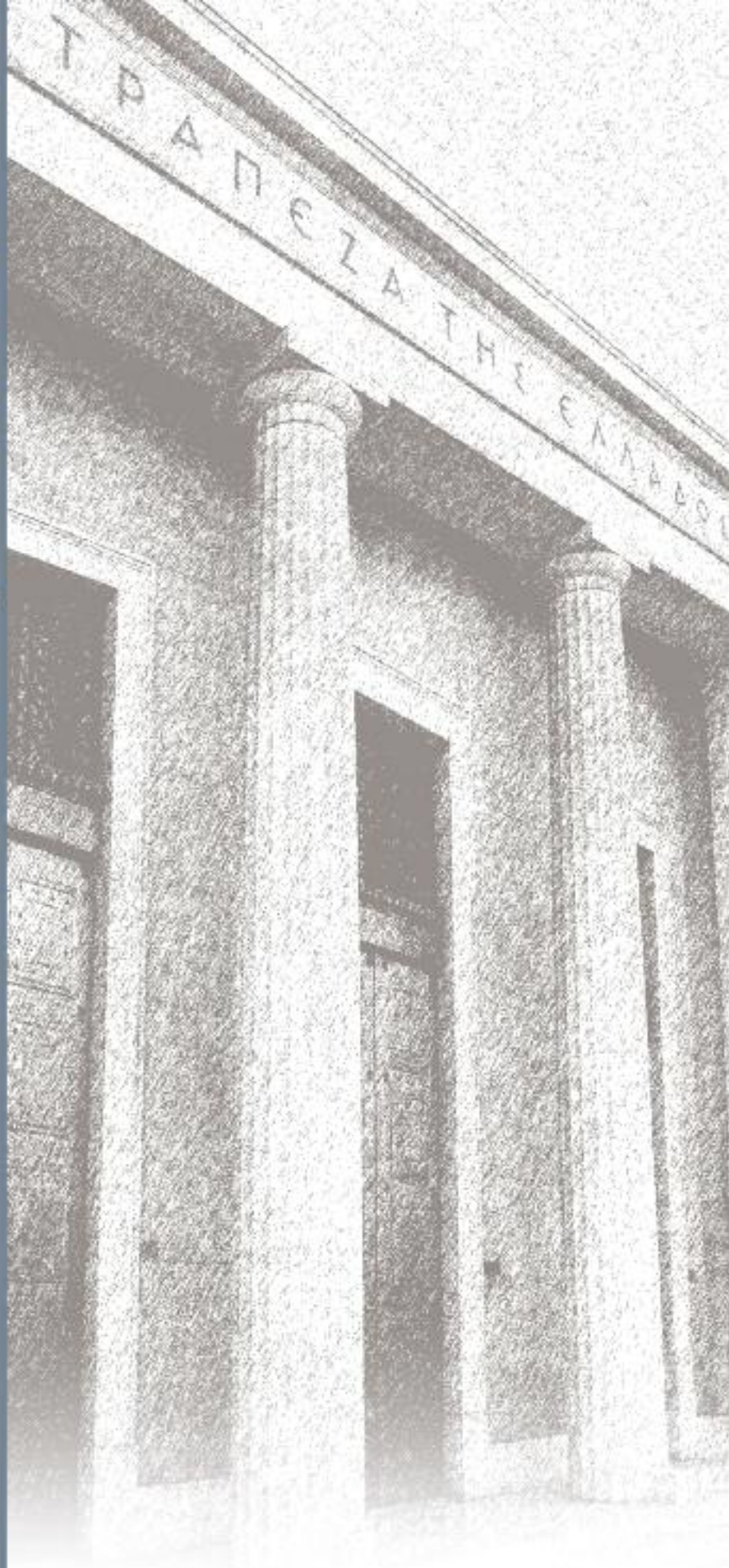

Τεύχος 154  
Ιανουάριος-Φεβρουάριος 2014  
Number 154  
January-February 2014

Πίνακας IV.21. ΒΑΣΙΚΑ ΕΠΙΤΟΚΙΑ ΤΗΣ ΕΚΤ (ποσοστά % ετησίως)

Table IV.21. KEY ECB INTEREST RATES (percentages per annum)

Από (1)	Διευκόλυνση αποδοχής καταθέσεων	Πράξεις κύριας αναχρηματοδότησης Main refinancing operations (3)		Διευκόλυνση οριακής χρημ-ατοδότησης	Από (1)	Διευκόλυνση αποδοχής καταθέσεων	Πράξεις κύριας αναχρηματοδότησης Main refinancing operations (3)		Διευκόλυνση οριακής χρημ-ατοδότησης		
		Δημοπρασίες σταθερού επιτοκίου Fixed rate tenders	Δημοπρασίες ανταγωνιστικού επιτοκίου Minimum bid rate Ελάχιστο επιτόκιο προσφοράς Minimum bid rate				Δημοπρασίες σταθερού επιτοκίου Fixed rate tenders	Δημοπρασίες ανταγωνιστικού επιτοκίου Minimum bid rate Ελάχιστο επιτόκιο προσφοράς Minimum bid rate			
With effect from (1)	Deposit facility	Σταθερό επιτόκιο Fixed rate		Marginal lending facility	With effect from (1)	Deposit facility	Σταθερό επιτόκιο Fixed rate		Marginal lending facility		
1999	1 Ιαν./Jan.	2,00	3,00	-	4,50	2008	9 Ιουλ./July	3,25	-	4,25	5,25
	4 Ιαν./Jan. (2)	2,75	3,00	-	3,25		8 Οκτ./Oct.	2,75	-	-	4,75
	22 Ιαν./Jan.	2,00	3,00	-	4,50		9 Οκτ./Oct. (4)	3,25	-	-	4,25
	9 Απρ./Apr.	1,50	2,50	-	3,50		15 Οκτ./Oct. (5)	3,25	3,75	-	4,25
	5 Νοέμ./Nov.	2,00	3,00	-	4,00		12 Νοέμ./Nov.	2,75	3,25	-	3,75
2000	4 Φεβ./Feb.	2,25	3,25	-	4,25		10 Δεκ./Dec.	2,00	2,50	-	3,00
	17 Μάρτ./ Mar.	2,50	3,50	-	4,50	2009	21 Ιαν./Jan.	1,00	2,00	-	3,00
	28 Απρ./Apr.	2,75	3,75	-	4,75		11 Μάρτ./ Mar.	0,50	1,50	-	2,50
	9 Ιούν./June	3,25	4,25	-	5,25		8 Απρ./Apr.	0,25	1,25	-	2,25
	28 Ιούν./June (3)	3,25	-	4,25	5,25		13 Μάιος/May	0,25	1,00	-	1,75
	1 Σεπτ./Sept.	3,50	-	4,50	5,50	2011	13 Απρ./Apr.	0,50	1,25	-	2,00
	6 Οκτ./Oct.	3,75	-	4,75	5,75		13 Ιουλ./July	0,75	1,50	-	2,25
2001	11 Μάιος/May	3,50	-	4,50	5,50		9 Νοέμ./Nov.	0,50	1,25	-	2,00
	31 Αυγ./Aug.	3,25	-	4,25	5,25		14 Δεκ./Dec.	0,25	1,00	-	1,75
	18 Σεπτ./Sept.	2,75	-	3,75	4,75	2012	11 Ιουλ./July	0,00	0,75	-	1,50
	9 Νοέμ./Nov.	2,25	-	3,25	4,25	2013	8 Μάιος/May	0,00	0,50	-	1,00
2002	6 Δεκ./Dec.	1,75	-	2,75	3,75		13 Νοέμ./Nov.	0,00	0,25	-	0,75
2003	7 Μάρτ./ Mar.	1,50	-	2,50	3,50						
	6 Ιούν./June	1,00	-	2,00	3,00						
2005	6 Δεκ./Dec.	1,25	-	2,25	3,25						
2006	8 Μάρτ./ Mar.	1,50	-	2,50	3,50						
	15 Ιούν./June	1,75	-	2,75	3,75						
	9 Αυγ./Aug.	2,00	-	3,00	4,00						
	11 Οκτ./Oct.	2,25	-	3,25	4,25						
	13 Δεκ./Dec.	2,50	-	3,50	4,50						
2007	14 Μάρτ./ Mar.	2,75	-	3,75	4,75						
	13 Ιούν./June	3,00	-	4,00	5,00						

Πηγή: ΕΚΤ / Source: ECB.

(1) Από την 1η Ιανουαρίου 1999 μέχρι την 9η Μαρτίου 2004, η ημερομηνία αφορά τις διευκολύνσεις αποδοχής καταθέσεων και οριακής χρηματοδότησης. Για τις πράξεις κύριας αναχρηματοδότησης, οι μεταβολές των επιτοκίων ισχύουν από την πρώτη πράξη μετά την αναφερόμενη ημερομηνία. Η μεταβολή της 18ης Σεπτεμβρίου 2001 τέθηκε σε ισχύ αθημερόν. Από τις 10 Μαρτίου 2004 και εξής, η ημερομηνία αφορά τις διευκολύνσεις αποδοχής καταθέσεων και οριακής χρηματοδότησης και τις πράξεις κύριας αναχρηματοδότησης (μεταβολές που θα τίθενται σε ισχύ από την πράξη κύριας αναχρηματοδότησης που ακολουθεί τη σχετική απόφαση του Διοικητικού Συμβουλίου), εκτός εάν αναφέρεται διαφορετικά. / From 1 January 1999 to 9 March 2004, the date refers to the deposit and marginal lending facilities. For main refinancing operations, changes in the rate are effective from the first operation following the date indicated. The change on 18 September 2001 was effective on that same day. From 10 March 2004 onwards, the date refers to the deposit and marginal lending facilities and to the main refinancing operations ( changes effective from the first refinancing operation following the Governing Council discussion), unless otherwise indicated.

(2) Στις 22 Δεκεμβρίου 1998, η ΕΚΤ ανακοίνωσε ότι στο διάστημα 4-21 Ιανουαρίου 1999 θα εφαρμόζεται κατ'εξοχή μικρό εύρος διακύμανσης (50 μονάδες βάσης) μεταξύ των επιτοκίων της διευκόλυσης οριακής χρηματοδότησης και της διευκόλυσης αποδοχής καταθέσεων, έτσι ώστε οι συμμετέχοντες στην αγορά να προσαρμοστούν ευκολότερα στο νέο νομισματικό καθεστώς. / On 22 December 1998 the ECB announced that, as an exceptional measure between 4 and 21 January 1999, a narrow corridor of 50 basis points would be applied between the interests rates for the marginal lending facility and the deposit facility, aimed at facilitating the transition to the new monetary regime by market participants.

(3) Στις 8 Ιουνίου 2000 η ΕΚΤ ανακοίνωσε ότι, αρχής γενομένης από την πράξη που θα διακηρυχθεί στις 28 Ιουνίου 2000, οι πράξεις κύριας αναχρηματοδότησης του Ευρωσυστήματος θα διεξάγονται μέσω δημοπρασίας ανταγωνιστικού επιτοκίου. Το ελάχιστο επιτόκιο προσφοράς είναι το ελάχιστο επιτόκιο με το οποίο οι αντισυμβαλλόμενοι μπορούν να υποβάλλουν τις προσφορές τους. / On 8 June 2000 the ECB announced that, starting from the operation to be settled on 28 June 2000, the main refinancing operations of the Eurosystem would be conducted as variable rate tenders. The minimum bid rate refers to the minimum interest rate at which counterparties may place their bids.

(4) Από τις 9 Οκτωβρίου, η ΕΚΤ μείωσε το εύρος διακύμανσης των επιτοκίων των πάγιων διευκολύνσεων, από 200 μονάδες βάσης σε 100 μονάδες βάσης γύρω από το επιτόκιο της πράξης κύριας αναχρηματοδότησης. / As of 9 October 2008 the ECB reduced the standing facilities corridor from 200 basis points to 100 basis points around the interest rate on the main refinancing operations.

(5) Στις 8 Οκτωβρίου 2008 η ΕΚΤ ανακοίνωσε ότι αρχής γενομένης από την πράξη που πρόκειται να διακηρυχθεί στις 15 Οκτωβρίου και στο εξής, οι εβδομαδιαίες πράξεις κύριας αναχρηματοδότησης θα πραγματοποιούνται μέσω δημοπρασιών σταθερού επιτοκίου με κατανομή ολόκληρου του ποσού στο επιτόκιο της πράξης κύριας αναχρηματοδότησης. / On 8 October 2008 the ECB announced that, starting from the operation to be settled on 15 October, the weekly main refinancing operations would be carried out through a fixed-rate tender procedure with full allotment at the interest rate on the main refinancing operations.

Πίνακας IV.22. ΕΠΙΤΟΚΙΑ ΤΗΣ ΑΓΟΡΑΣ ΧΡΗΜΑΤΟΣ (ποσοστά % ετησίως, μέσοι όροι περιόδου)

Table IV.22. MONEY MARKET INTEREST RATES (percentages per annum, period averages)

Περίοδος Period	Καταθέσεις μίας ημέρας (1) Overnight deposits	Καταθέσεις ενός μηνός (2) 1-month deposits	Καταθέσεις 3 μηνών (2) 3-month deposits	Καταθέσεις 6 μηνών (2) 6-month deposits	Καταθέσεις 9 μηνών (2) 9-month deposits	Καταθέσεις 12 μηνών (2) 12-month deposits
2009	0,71	0,89	1,22	1,43	1,54	1,61
2010	0,44	0,57	0,81	1,08	1,22	1,35
2011	0,87	1,18	1,39	1,64	1,82	2,00
2012	0,23	0,33	0,57	0,83	0,98	1,11
2013	0,10	0,13	0,22	0,34	0,44	0,54
2012 III	0,13	0,16	0,36	0,62	0,76	0,89
IV	0,08	0,11	0,20	0,36	0,48	0,60
2013 I	0,08	0,12	0,21	0,34	0,46	0,57
II	0,08	0,12	0,21	0,31	0,41	0,51
III	0,10	0,13	0,22	0,34	0,44	0,54
IV	0,13	0,16	0,24	0,35	0,45	0,53
2012 Απρ./Apr.	0,35	0,41	0,74	1,04	1,22	1,37
Μάιος/May	0,34	0,39	0,68	0,97	1,12	1,27
Ιούν./Jun.	0,33	0,38	0,66	0,93	1,08	1,22
Ιούλ./Jul.	0,18	0,22	0,50	0,78	0,93	1,06
Αύγ./Aug.	0,11	0,13	0,33	0,61	0,74	0,88
Σεπτ./Sept.	0,10	0,12	0,25	0,48	0,62	0,74
Οκτ./Oct.	0,09	0,11	0,21	0,41	0,53	0,65
Νοέμ./Nov.	0,08	0,11	0,19	0,36	0,48	0,59
Δεκ./Dec.	0,08	0,11	0,19	0,32	0,44	0,55
2013 Ιαν./Jan.	0,08	0,11	0,20	0,34	0,46	0,58
Φεβρ./Feb.	0,08	0,12	0,22	0,36	0,48	0,59
Μάρτ./Mar.	0,08	0,12	0,21	0,33	0,44	0,54
Απρ./Apr.	0,08	0,12	0,21	0,32	0,43	0,53
Μάιος/May	0,08	0,11	0,20	0,30	0,39	0,48
Ιούν./Jun.	0,09	0,12	0,21	0,32	0,42	0,51
Ιούλ./Jul.	0,10	0,13	0,22	0,34	0,43	0,53
Αύγ./Aug.	0,10	0,13	0,23	0,34	0,45	0,54
Σεπτ./Sept.	0,10	0,13	0,22	0,34	0,45	0,54
Οκτ./Oct.	0,10	0,13	0,23	0,34	0,45	0,54
Νοέμ./Nov.	0,11	0,13	0,22	0,33	0,42	0,51
Δεκ./Dec.	0,17	0,21	0,27	0,37	0,46	0,54
2014 Ιαν./Jan.	0,19	0,22	0,29	0,40	0,49	0,56
Φεβρ./Feb.	0,19	0,22	0,29	0,39	0,47	0,55

Πηγή: Bloomberg. / Source: Bloomberg.

(1) Μέσος όρος του δείκτη επιτοκίων μίας ημέρας στη ζώνη του ευρώ (EONIA) / Euro overnight interest average (EONIA).

(2) Διαπραγμαζόμενα επιτόκια προσφοράς στη ζώνη του ευρώ (EURIBOR) / Euro interbank offered rates (EURIBOR).

Επιτόκια της αγοράς χρήματος / Money market rates

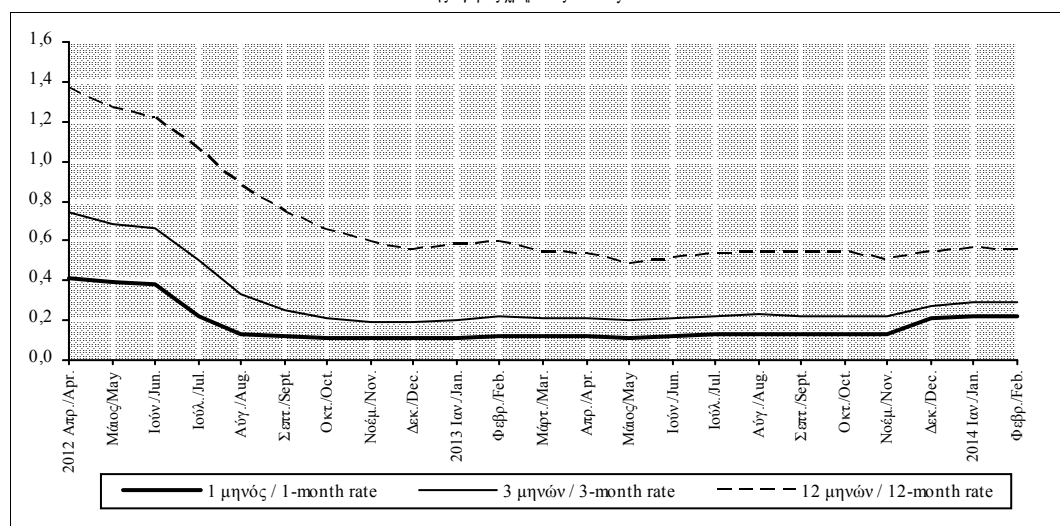

**Πίνακας IV.23. ΑΠΟΔΟΣΕΙΣ ΟΜΟΛΟΓΩΝ ΤΟΥ ΕΛΛΗΝΙΚΟΥ ΔΗΜΟΣΙΟΥ (ποσοστά % ετησίως, μέσοι όροι περιόδου)**

**Table IV.23. YIELDS OF GREEK GOVERNMENT BONDS (percentages per annum, period averages)**

Περίοδος	3 ετών	5 ετών	7 ετών	10 ετών	15 ετών	20 ετών	30 ετών
Period	3-year	5-year	7-year	10-year	15-year	20-year	30-year
2009	3,12	4,22	4,49	5,17	5,61		5,83
2010	9,39	9,34	9,51	9,09	8,89		8,07
2011	26,18	22,88	18,97	15,75	12,97		10,72
2012				22,50	20,23	19,04	17,84
2013				10,05	10,24	9,86	9,10
2012 III				23,69	22,54	21,15	20,38
IV				16,16	15,19	14,85	13,89
2013 I				11,14	10,88	10,52	9,60
II				10,24	10,42	9,82	9,12
III				10,23	10,69	10,20	9,30
IV				8,60	8,98	8,89	8,38
2012 Μάιος/May				26,90	24,50	22,59	21,37
Ιούν./Jun.				27,82	25,36	24,32	23,09
Ιούλ./Jul.				25,82	24,58	23,39	22,26
Αύγ./Aug.				24,34	22,73	21,10	20,33
Σεπτ./Sept.				20,91	20,30	18,96	18,54
Οκτ./Oct.				17,96	17,34	16,79	15,98
Νοέμ./Nov.				17,20	15,85	15,62	14,50
Δεκ./Dec.				13,33	12,37	12,13	11,18
2013 Ιαν./Jan.				11,10	10,66	10,28	9,51
Φεβρ./Feb.				10,95	10,63	10,39	9,42
Μάρτ./Mar.				11,38	11,35	10,89	9,88
Απρ./Apr.				11,58	11,60	10,85	9,87
Μάιος/May				9,07	9,48	9,03	8,42
Ιούν./Jun.				10,07	10,19	9,59	9,06
Ιούλ./Jul.				10,53	11,06	10,37	9,44
Αύγ./Aug.				10,01	10,47	10,13	9,25
Σεπτ./Sept.				10,15	10,53	10,11	9,21
Οκτ./Oct.				8,74	9,16	9,03	8,43
Νοέμ./Nov.				8,41	8,90	8,89	8,38
Δεκ./Dec.				8,66	8,87	8,76	8,32
2014 Ιαν./Jan.				8,18	8,44	8,35	7,98
Φεβρ./Feb.				7,70	7,88	7,77	7,41

Πηγή: Τράπεζα της Ελλάδος / Source: Bank of Greece.

Στις 12 Μαρτίου 2012 άρχισε η διαπραγμάτευση των νέων ελληνικών ομολόγων μετά την ολοκλήρωση της ανταλλαγής των παλαιών ελληνικών ομολόγων στο πλαίσιο του PSI / On 12 March 2012 the new Greek government bonds entered into negotiations after the completion of the exchange of the old Greek government bonds in the context of PSI.

Αποδόσεις ομολόγων του Δημοσίου / Yields of government bonds

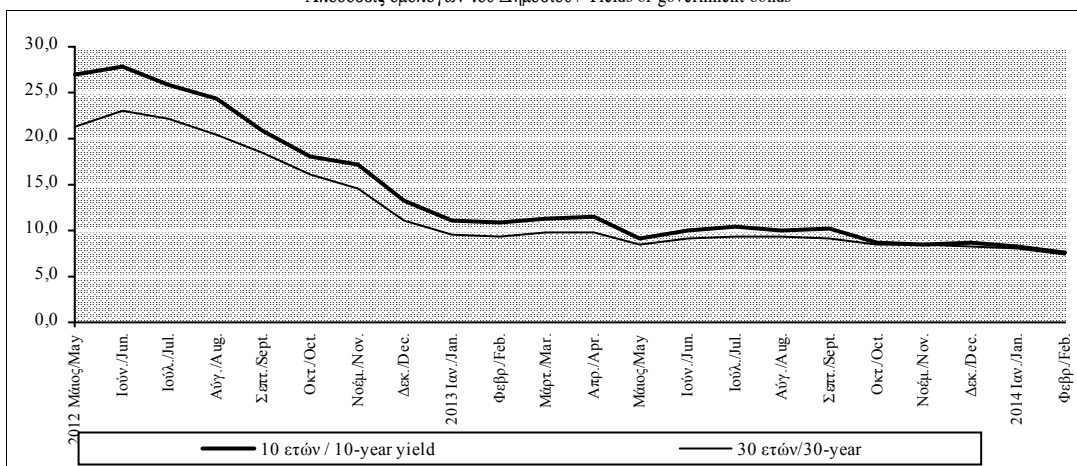

**Πίνακας IV.24.1. ΕΠΙΤΟΚΙΑ ΝΕΩΝ ΚΑΤΑΘΕΣΕΩΝ ΣΕ ΕΥΡΩ ΑΠΟ ΚΑΤΟΙΚΟΥΣ ΤΗΣ ΖΩΝΗΣ ΤΟΥ ΕΥΡΩ ΣΤΑ ΕΓΧΩΡΙΑ ΝΧΙ (1) (ποσοστά % ετησίως, μέσοι όροι περιόδου, εκτός εάν σημειώνεται διαφορετικά)**

**Table IV.24.1. INTEREST RATES ON NEW EURO-DENOMINATED DEPOSITS BY EURO AREA RESIDENTS WITH DOMESTIC MFIs (1) (percentages per annum, period averages unless otherwise indicated)**

Περίοδος Period	Καταθέσεις από νοικοκυριά(2) Deposits from households(2)						Καταθέσεις από μη χρηματοπιστωτικές επιχειρήσεις Deposits from non-financial corporations				Συμφωνίες επαναγοράς (3) Repos (3)
	Μίας ημέρας (3) Overnight (3)			Με συμφωνημένη διάρκεια (4) With agreed maturity (4)			Μίας ημέρας (3) Overnight (3)	Με συμφωνημένη διάρκεια (4) With agreed maturity (4)			
	Σύνολο Total	Τρεχοίμενοι λογαριασμοί Current accounts	Ταμειτήριο Savings deposits	Έως 1 έτος Up to 1 year	Άνω του ενός και έως 2 έτη Over 1 and up to 2 years	Άνω των 2 ετών Over 2 years		Έως 1 έτος Up to 1 year	Άνω του ενός και έως 2 έτη Over 1 and up to 2 years	Άνω των 2 ετών Over 2 years	
2011	0,47	0,91	0,40	4,18	3,92	μ.δ.	0,41	3,55	μ.δ.	μ.δ.	μ.δ.
2012	0,47	0,85	0,42	4,78	4,66	μ.δ.	0,44	4,19	μ.δ.	μ.δ.	μ.δ.
2013	0,44	0,86	0,38	3,68	3,48	μ.δ.	0,45	3,34	μ.δ.	μ.δ.	μ.δ.
2012 IV	0,48	0,85	0,42	4,65	4,55	μ.δ.	0,43	4,16	μ.δ.	μ.δ.	μ.δ.
2013 I	0,48	0,89	0,42	4,48	4,42	μ.δ.	0,47	4,13	μ.δ.	μ.δ.	μ.δ.
II	0,46	0,93	0,39	4,06	3,54	μ.δ.	0,45	3,55	μ.δ.	μ.δ.	μ.δ.
III	0,44	0,89	0,37	3,29	3,19	μ.δ.	0,44	3,00	μ.δ.	μ.δ.	μ.δ.
IV	0,38	0,74	0,32	2,88	2,76	μ.δ.	0,42	2,69	μ.δ.	μ.δ.	μ.δ.
2012 Οκτ./Oct.	0,47	0,82	0,42	4,64	4,56	μ.δ.	0,41	4,12	μ.δ.	μ.δ.	μ.δ.
Νοέμ./Nov.	0,47	0,83	0,42	4,60	4,60	μ.δ.	0,41	4,20	μ.δ.	μ.δ.	μ.δ.
Δεκ./Dec.	0,49	0,90	0,43	4,70	4,49	μ.δ.	0,46	4,15	μ.δ.	μ.δ.	μ.δ.
2013 Ιαν./Jan.	0,48	0,88	0,42	4,59	4,50	μ.δ.	0,47	4,23	4,54	μ.δ.	μ.δ.
Φεβρ./Feb.	0,48	0,88	0,42	4,49	4,41	μ.δ.	0,49	4,22	4,54	μ.δ.	μ.δ.
Μάρτ./Mar.	0,49	0,91	0,42	4,36	4,35	μ.δ.	0,44	3,95	μ.δ.	μ.δ.	μ.δ.
Απρ./Apr.	0,49	0,93	0,42	4,22	3,87	μ.δ.	0,44	3,72	μ.δ.	μ.δ.	μ.δ.
Μάιος/May	0,49	0,93	0,42	4,06	3,44	μ.δ.	0,44	3,70	μ.δ.	μ.δ.	μ.δ.
Ιούν./Jun.	0,41	0,93	0,33	3,89	3,30	μ.δ.	0,49	3,24	3,60	μ.δ.	μ.δ.
Ιούλ./Jul.	0,47	0,95	0,39	3,48	3,58	μ.δ.	0,46	3,28	μ.δ.	μ.δ.	μ.δ.
Αύγ./Aug.	0,47	0,94	0,39	3,29	3,10	μ.δ.	0,47	2,91	μ.δ.	μ.δ.	μ.δ.
Σεπτ./Sept.	0,39	0,78	0,33	3,10	2,90	μ.δ.	0,40	2,82	μ.δ.	μ.δ.	μ.δ.
Οκτ./Oct.	0,39	0,73	0,33	2,97	2,87	μ.δ.	0,41	2,83	μ.δ.	μ.δ.	μ.δ.
Νοέμ./Nov.	0,39	0,74	0,33	2,83	2,69	μ.δ.	0,41	2,59	μ.δ.	μ.δ.	μ.δ.
Δεκ./Dec.	0,37	0,75	0,31	2,82	2,71	μ.δ.	0,45	2,65	μ.δ.	μ.δ.	μ.δ.
2014 Ιαν./Jan.	0,33	0,66	0,28	2,80	2,61	μ.δ.	0,37	2,74	μ.δ.	μ.δ.	μ.δ.

Πηγή: Τράπεζα της Ελλάδος / Source: Bank of Greece.

(1) Επιτόκια όλων των πιστωτικών ιδρυμάτων που λειτουργούν στην Ελλάδα. Αναλυτικές μεθοδολογικές πληροφορίες δίνονται στην ιστοσελίδα της Τράπεζας: [www.bankofgreece.gr](http://www.bankofgreece.gr) / Στατιστικά στοιχεία / Τραπεζικά επιτόκια. Interest rates of all credit institutions operating in Greece. A detailed methodological note is available on the Bank's website: [www.bankofgreece.gr](http://www.bankofgreece.gr) / Statistics / Bank interest

(2) Περιλαμβανομένων και των ιδιωτικών μη κερδοσκοπικών ιδρυμάτων που εξυπηρετούν τα νοικοκυριά/ Including private non-profit institutions serving households.

(3) Το επιτόκιο είναι αυτό που ισχύει στο τέλος του μηνός, καθώς για τη κατηγορία αυτή το ποσό των νέων καταθέσεων στη διάρκεια του μηνός αναφοράς ταυτίζεται με το υπόλοιπό τους στο τέλος του μηνός αυτού. / The interest rate is the rate valid at the end of the month, since for this category the amount of new business during the reference month is equal to the outstanding amount at the end of this month.

(4) Περιλαμβάνονται και τα προϊόντα εγγυημένου κεφαλαίου για τα οποία θεωρείται ότι το επιτόκιο ισούται με την ελάχιστη εγγυημένη απόδοσή τους. Δεν περιλαμβάνονται οι παρακαταθήκες στο Ταμείο Παρακαταθηκών και Δανείων που είναι άτοκες. / Including 'capital guaranteed' products for which the interest rate is assumed to be equal to the minimum guaranteed return. Excluding non-interest bearing consignations with the Deposits and Loans Fund.

Επιτόκια νέων τραπεζικών καταθέσεων / Interest rates on new deposits

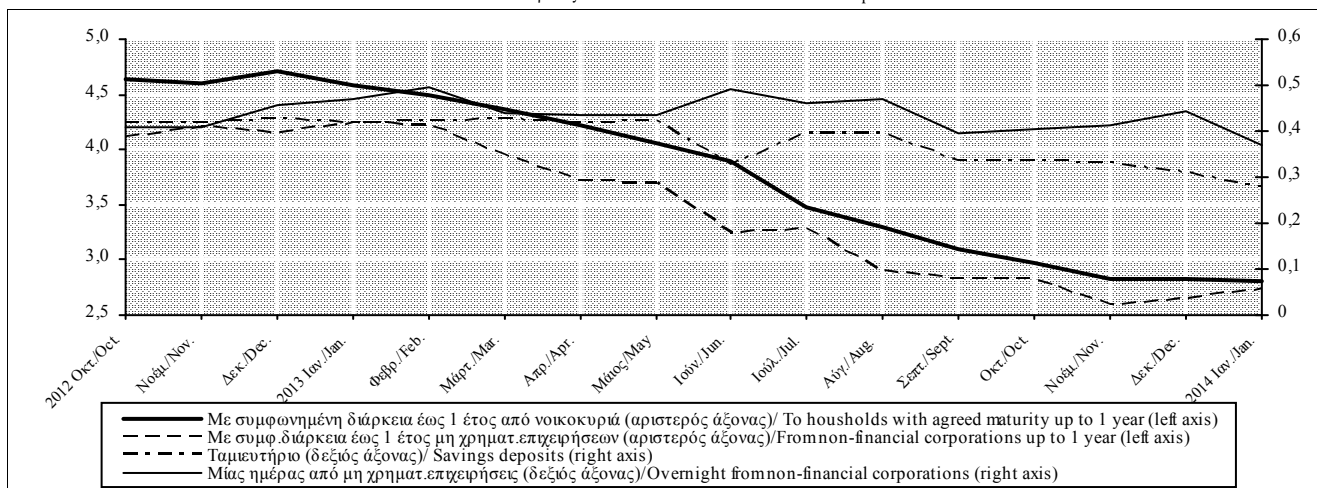

Πίνακας IV.24.2. ΕΠΙΤΟΚΙΑ ΣΤΑ ΥΦΙΣΤΑΜΕΝΑ ΥΠΟΛΟΙΠΑ ΤΩΝ ΚΑΤΑΘΕΣΕΩΝ ΣΕ ΕΥΡΩ ΑΠΟ ΚΑΤΟΙΚΟΥΣ ΤΗΣ ΖΩΝΗΣ ΤΟΥ ΕΥΡΩ ΣΤΑ ΕΓΧΩΡΙΑ ΝΧΙ (1),(2) (ποσοστά % ετησίως)

Table IV.24.2. INTEREST RATES ON OUTSTANDING AMOUNTS OF EURO-DENOMINATED DEPOSITS BY EURO AREA RESIDENTS WITH DOMESTIC MFIs (1),(2) (percentages per annum)

Περίοδος Period	Καταθέσεις με συμφωνημένη διάρκεια (3) Deposits with agreed maturity (3)				Συμφωνίες επαναγοράς (4) Repos (4)
	Νοικοκυριά Households		Μη χρηματοπιστωτικές επιχειρήσεις Non-financial corporations		
	Έως 2 έτη Up to 2 years	Άνω των 2 ετών Over 2 years	Έως 2 έτη Up to 2 years	Άνω των 2 ετών Over 2 years	
2011	3,88	3,06	3,91	0,53	μ.δ.
2012	4,62	3,51	4,54	0,68	μ.δ.
2013	4,02	3,56	3,73	0,70	μ.δ.
2012 IV	4,60	3,63	4,47	0,66	μ.δ.
2013 I	4,55	3,74	4,45	0,69	μ.δ.
II	4,31	3,53	3,99	0,66	μ.δ.
III	3,86	3,45	3,46	0,78	μ.δ.
IV	3,36	3,51	3,01	0,66	μ.δ.
2012 Οκτ./Oct.	4,60	3,55	4,46	0,62	μ.δ.
Νοέμ./Nov.	4,61	3,58	4,46	0,68	μ.δ.
Δεκ./Dec.	4,60	3,77	4,48	0,67	μ.δ.
2013 Ιαν./Jan.	4,57	3,81	4,53	0,66	μ.δ.
Φεβρ./Feb.	4,56	3,77	4,51	0,70	μ.δ.
Μάρτ./Mar.	4,51	3,64	4,31	0,71	μ.δ.
Απρ./Apr.	4,42	3,56	4,16	0,68	μ.δ.
Μάιος/May	4,31	3,53	4,06	0,69	μ.δ.
Ιούν./Jun.	4,21	3,50	3,74	0,62	μ.δ.
Ιούλ./Jul.	4,05	3,48	3,66	0,63	μ.δ.
Αύγ./Aug.	3,85	3,45	3,44	1,05	μ.δ.
Σεπτ./Sept.	3,67	3,42	3,28	0,65	μ.δ.
Οκτ./Oct.	3,48	3,39	3,13	0,69	μ.δ.
Νοέμ./Nov.	3,35	3,69	3,00	0,75	μ.δ.
Δεκ./Dec.	3,23	3,46	2,89	0,53	μ.δ.
2014 Ιαν./Jan.	3,09	3,30	2,88	0,51	μ.δ.

Πηγή: Τράπεζα της Ελλάδος / Source: Bank of Greece.

(1) Βλ. υποσημείωση (1) στον πίνακα IV.24.1 / See footnote (1), table IV.24.1.

(2) Τα μηνιαία επιτόκια αφορούν το τέλος της περιόδου, ενώ τα τριμηνιαία και ετήσια υπολογίζονται ως μέσοι όροι περιόδου / Monthly interest rates refer to the end of the month, whereas quarterly and annual rates are calculated as period averages.

(3) Περιλαμβάνονται και τα προϊόντα εγγυημένου κεφαλαίου για τα οποία, μέχρι τη λήξη τους, θεωρείται ότι το επιτόκιο ισούται με την ελάχιστη εγγυημένη απόδοσή τους. Δεν περιλαμβάνονται οι παρακαταθήκες στο Ταμείο Παρακαταθηκών και Δανείων που είναι άτοκες. / Including 'capital guaranteed' products for which the interest rate is assumed to be equal to the minimum guaranteed return until their maturity. Excluding non-interest bearing consignations with the Deposits and Loans Fund.

(4) Αφορούν το σύνολο των νοικοκυριών και των μη χρηματοπιστωτικών επιχειρήσεων / Cover households and non-financial corporations.

Επιτόκια στα υφιστάμενα υπόλοιπα των καταθέσεων με συμφωνημένη διάρκεια / Interest rates on the outstanding amounts of deposits with agreed maturity

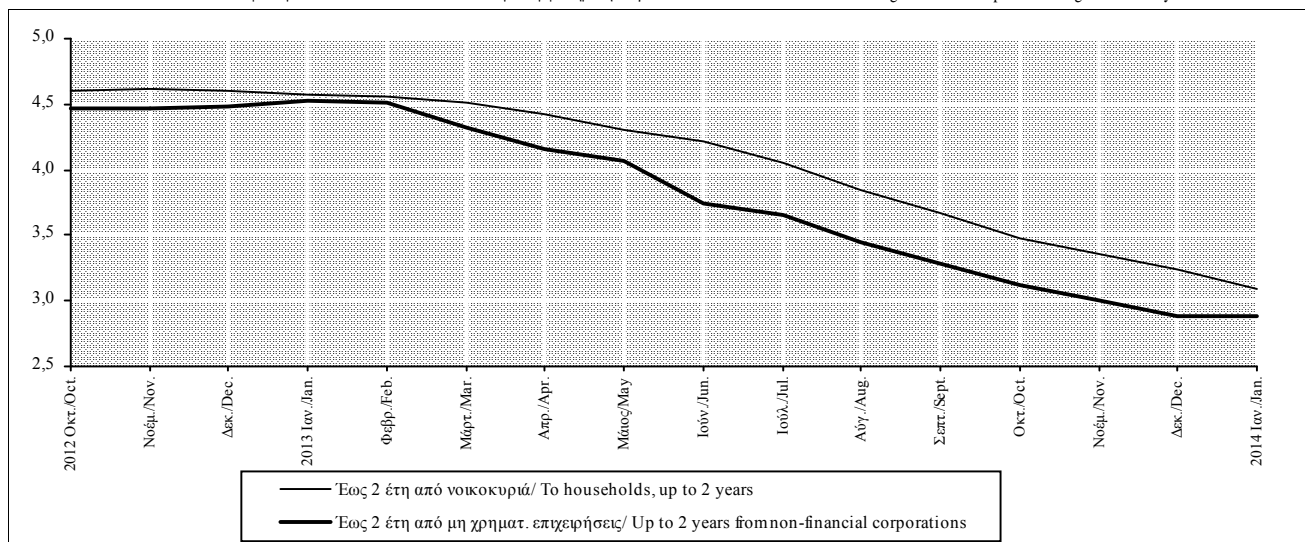

**Πίνακας IV.24.3. ΕΠΙΤΟΚΙΑ ΝΕΩΝ ΔΑΝΕΙΩΝ ΣΕ ΕΥΡΩ ΑΠΟ ΤΑ ΕΓΧΩΡΙΑ ΝΧΙ (1) ΠΡΟΣ ΙΔΙΩΤΕΣ ΚΑΙ ΙΔΙΩΤΙΚΑ ΜΗ ΚΕΡΔΟΣΚΟΠΙΚΑ ΙΔΡΥΜΑΤΑ ΚΑΤΟΙΚΟΥΣ ΤΗΣ ΖΩΝΗΣ ΤΟΥ ΕΥΡΩ (2) (ποσοστά % ετησίως, μέσοι όροι περιόδου)**

**Table IV.24.3. INTEREST RATES ON NEW EURO-DENOMINATED LOANS BY DOMESTIC MFIs (1) TO INDIVIDUALS AND PRIVATE NON-PROFIT INSTITUTIONS RESIDENT IN THE EURO AREA (2) (percentages per annum, period averages)**

Περίοδος Period	Στεγαστικά δάνεια (3) Housing loans (3)						Καταναλωτικά δάνεια Consumer loans					Λοιπά δάνεια Other loans
	Επιτόκιο κμμαινόμενο ή σταθερό έως 1 έτος Floating rate or rate fixed up to 1 year	Επιτόκιο σταθερό άνω του ενός και έως 5 έτη Rate fixed for over 1 and up to 5 years	Επιτόκιο σταθερό άνω των 5 και έως 10 έτη Rate fixed for over 5 and up to 10 years	Επιτόκιο σταθερό άνω των 10 ετών Rate fixed for over 10 years	Σύνολο δανείων All loans		Επιτόκιο κμμαινόμενο ή σταθερό έως 1 έτος Floating rate or rate fixed up to 1 year	Επιτόκιο σταθερό άνω του ενός και έως 5 έτη Rate fixed for over 1 and up to 5 years	Επιτόκιο σταθερό άνω των 5 ετών Rate fixed for over 5 years	Σύνολο δανείων All loans		Επιτόκιο κμμαινόμενο ή σταθερό έως 1 έτος Floating rate or rate fixed up to 1 year
					Χωρίς επιβαρύνσεις Without charges	Με επιβαρύνσεις (ΣΕΠΕ) With charges (APRC)				Χωρίς επιβαρύνσεις Without charges	Με επιβαρύνσεις (ΣΕΠΕ) With charges (APRC)	
2011	4,28	3,86	5,46	μ.δ.	4,33	4,71	10,16	9,65	10,16	9,96	12,37	8,22
2012	3,32	μ.δ	μ.δ	μ.δ.	3,26	3,60	8,19	8,64	9,73	8,40	11,16	7,81
2013	2,92	μ.δ	μ.δ	μ.δ.	2,82	3,07	7,62	7,51	8,43	7,53	10,47	μ.δ.
2012 IV	2,95	μ.δ	μ.δ	μ.δ.	2,90	3,16	7,92	7,33	9,40	7,80	10,76	8,15
2013 I	3,07	μ.δ	μ.δ	μ.δ.	2,98	3,23	7,99	6,97	8,30	7,63	10,45	μ.δ.
II	2,91	μ.δ	μ.δ	μ.δ.	2,81	3,07	7,39	7,22	8,94	7,28	9,78	μ.δ.
III	2,89	μ.δ	μ.δ	μ.δ.	2,74	2,99	7,77	7,36	8,44	7,69	10,83	μ.δ.
IV	2,80	μ.δ	μ.δ	μ.δ.	2,75	2,99	7,33	8,48	8,04	7,52	10,82	μ.δ.
2012 Οκτ./Oct.	2,88	μ.δ	μ.δ	μ.δ.	2,84	3,11	8,04	7,57	9,62	8,01	10,64	9,54
Νοέμ./Nov.	2,94	μ.δ	μ.δ	μ.δ.	2,88	3,10	8,11	7,35	9,89	7,93	11,09	6,76
Δεκ./Dec.	3,04	μ.δ	μ.δ	μ.δ.	2,98	3,25	7,60	7,06	8,70	7,47	10,54	μ.δ.
2013 Ιαν./Jan.	2,99	μ.δ	μ.δ	2,90	2,91	3,17	7,91	7,17	8,07	7,64	10,62	μ.δ.
Φεβρ./Feb.	3,04	μ.δ	μ.δ	μ.δ.	2,96	3,19	8,10	6,94	8,39	7,69	10,47	μ.δ.
Μάρτ./Mar.	3,18	μ.δ	μ.δ	μ.δ.	3,08	3,34	7,96	6,79	8,44	7,57	10,27	μ.δ.
Απρ./Apr.	3,08	μ.δ	μ.δ	μ.δ.	2,92	3,22	7,86	6,53	8,10	7,40	10,07	μ.δ.
Μάιος/May	2,84	μ.δ	μ.δ	μ.δ.	2,76	3,01	7,70	7,08	9,47	7,60	10,32	μ.δ.
Ιούν./Jun.	2,80	μ.δ	μ.δ	μ.δ.	2,74	2,98	6,63	8,04	9,26	6,84	8,95	μ.δ.
Ιούλ./Jul.	2,85	μ.δ	μ.δ	μ.δ.	2,72	2,97	7,50	6,48	8,50	7,28	10,23	μ.δ.
Αύγ./Aug.	2,89	μ.δ	μ.δ	μ.δ.	2,74	2,99	8,41	7,91	8,64	8,33	11,26	μ.δ.
Σεπτ./Sept.	2,93	μ.δ	μ.δ	μ.δ.	2,76	3,01	7,40	7,70	8,19	7,47	11,01	μ.δ.
Οκτ./Oct.	2,85	μ.δ	μ.δ	μ.δ.	2,77	2,98	7,51	8,00	8,08	7,62	10,73	μ.δ.
Νοέμ./Nov.	2,75	μ.δ	μ.δ	μ.δ.	2,68	2,95	7,32	8,79	7,83	7,60	10,96	μ.δ.
Δεκ./Dec.	2,81	μ.δ	μ.δ	μ.δ.	2,78	3,03	7,16	8,66	8,22	7,35	10,77	μ.δ.
2014 Ιαν./Jan.	2,70	μ.δ	μ.δ	μ.δ.	2,70	2,97	7,98	9,12	8,17	8,17	11,48	μ.δ.

Πηγή: Τράπεζα της Ελλάδος / Source: Bank of Greece.

(1) Βλ. υποσημείωση (1) στον πίνακα IV.24.1 / See footnote (1), table IV.24.1.

(2) Δεν περιλαμβάνονται οι επιβαρύνσεις εκτός εάν σημειώνεται διαφορετικά / Excluding other charges unless otherwise indicated.

(3) Περιλαμβάνονται και τα επισκευαστικά δάνεια / Including loans for house improvements.

Επιτόκια νέων δανείων προς νοικοκυριά / Interest rates on new loans to households

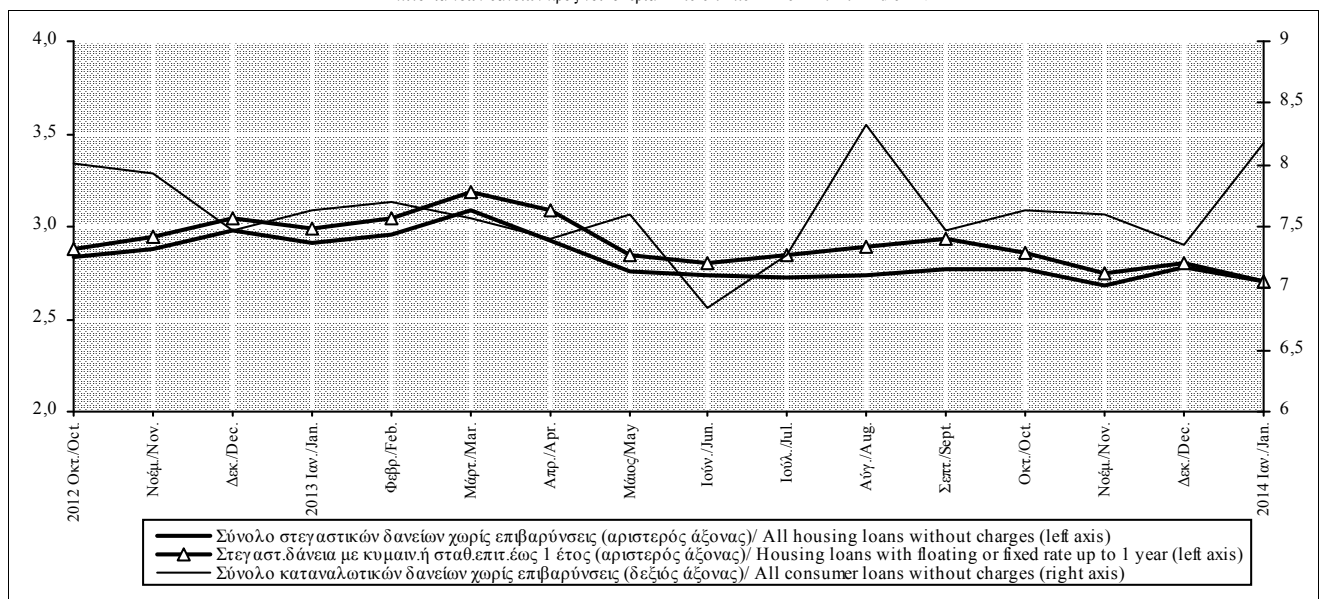

Πίνακας IV.24.4. ΕΠΙΤΟΚΙΑ ΝΕΩΝ ΔΑΝΕΙΩΝ ΣΕ ΕΥΡΩ ΑΠΟ ΤΑ ΕΓΧΩΡΙΑ ΝΧΙ (1) ΠΡΟΣ ΚΑΤΟΙΚΟΥΣ ΤΗΣ ΖΩΝΗΣ ΤΟΥ ΕΥΡΩ (2) (ποσοστά % ετησίως, μέσοι όροι περιόδου)

Table IV.24.4. INTEREST RATES ON NEW EURO-DENOMINATED LOANS BY DOMESTIC MFIs (1) TO EURO AREA RESIDENTS (2) (percentages per annum, period averages)

Περίοδος Period	Προς μη χρηματοπιστωτικές επιχειρήσεις / Το non-financial corporations						Προς ελεύθερους επαγγελματίες, αγρότες και ατομικές επιχειρήσεις (3) To sole proprietors (3)		
	Δάνεια μέχρι 1 εκατ. ευρώ Loans up to EUR 1 million			Δάνεια άνω του 1 εκατ. ευρώ Loans over EUR 1 million			Επιτόκιο κμαινόμενο ή σταθερό έως 1 έτος Floating rate or rate fixed up to 1 year	Επιτόκιο σταθερό άνω του ενός και έως 5 έτη Rate fixed for over 1 and up to 5 years	Επιτόκιο σταθερό άνω των 5 ετών Rate fixed for over 5 years
	Επιτόκιο κμαινόμενο ή σταθερό έως 1 έτος Floating rate or rate fixed up to 1 year	Επιτόκιο σταθερό άνω του ενός και έως 5 έτη Rate fixed for over 1 and up to 5 years	Επιτόκιο σταθερό άνω των 5 ετών Rate fixed for over 5 years	Επιτόκιο κμαινόμενο ή σταθερό έως 1 έτος Floating rate or rate fixed up to 1 year	Επιτόκιο σταθερό άνω του ενός και έως 5 έτη Rate fixed for over 1 and up to 5 years	Επιτόκιο σταθερό άνω των 5 ετών Rate fixed for over 5 years			
2011	6,77	7,18	μ.δ.	5,74	-	-	8,76	6,48	-
2012	6,87	μ.δ.	μ.δ.	5,92	-	-	7,68	-	-
2013	6,51	μ.δ.	μ.δ.	5,77	-	-	7,36	-	-
2012 IV	6,65	μ.δ.	μ.δ.	5,80	-	-	7,05	-	-
2013 I	6,65	μ.δ.	μ.δ.	6,02	-	-	7,43	-	-
II	6,64	μ.δ.	μ.δ.	5,78	-	-	7,54	-	-
III	6,53	μ.δ.	μ.δ.	5,72	-	-	7,51	-	-
IV	6,22	μ.δ.	μ.δ.	5,56	-	-	6,96	-	-
2012 Οκτ./Oct.	6,75	μ.δ.	μ.δ.	5,70	-	-	7,17	-	-
Νοέμ./Nov.	6,75	μ.δ.	μ.δ.	5,62	-	-	7,03	-	-
Δεκ./Dec.	6,46	7,17	5,47	6,07	-	-	6,96	8,46	-
2013 Ιαν./Jan.	6,67	μ.δ.	μ.δ.	6,40	-	-	7,03	-	-
Φεβρ./Feb.	6,66	μ.δ.	μ.δ.	5,84	-	-	7,82	-	-
Μάρτ./Mar.	6,62	μ.δ.	μ.δ.	5,80	-	-	7,45	-	-
Απρ./Apr.	6,78	μ.δ.	μ.δ.	5,96	-	-	7,61	-	-
Μάιος/May	6,52	μ.δ.	μ.δ.	5,37	-	-	7,61	-	-
Ιούν./Jun.	6,62	7,86	μ.δ.	6,01	-	-	7,40	-	-
Ιουλ./Jul.	6,47	μ.δ.	μ.δ.	5,72	-	-	8,05	-	-
Αύγ./Aug.	6,49	μ.δ.	μ.δ.	5,49	-	-	7,34	-	-
Σεπτ./Sept.	6,63	μ.δ.	μ.δ.	5,93	-	-	7,14	-	-
Οκτ./Oct.	6,40	μ.δ.	μ.δ.	6,14	-	-	6,95	-	-
Νοέμ./Nov.	6,20	μ.δ.	μ.δ.	5,80	-	-	7,15	-	-
Δεκ./Dec.	6,06	μ.δ.	μ.δ.	4,73	-	-	6,79	-	-
2014 Ιαν./Jan.	6,32	μ.δ.	μ.δ.	6,00	-	-	7,76	-	-

Πηγή: Τράπεζα της Ελλάδος / Source: Bank of Greece.

μ.δ.: μη δημοσιεύσιμο για λόγους τήρησης της εμπιστευτικότητας / non publishable for reasons of confidentiality.

(1) Βλ. υποσημείωση (1) στον πίνακα IV.24.1 / See footnote (1), table IV.24.1.

(2) Δεν περιλαμβάνονται οι επιβαρύνσεις / Excluding other charges.

(3) Από τον Ιούνιο του 2010, τα δάνεια προς ελεύθερους επαγγελματίες, αγρότες και ατομικές επιχειρήσεις αποτελούν ξεχωριστή υποκατηγορία και δεν περιλαμβάνονται πλέον στα δάνεια προς τις επιχειρήσεις / As of June 2010, loans to sole proprietors are presented as a separate sub-category and is no longer included in loans to enterprises.

Νέα δάνεια με επιτόκιο κμαινόμενο ή σταθερό μέχρι 1 έτος/ New loans with a floating rate or fixed up to 1 year

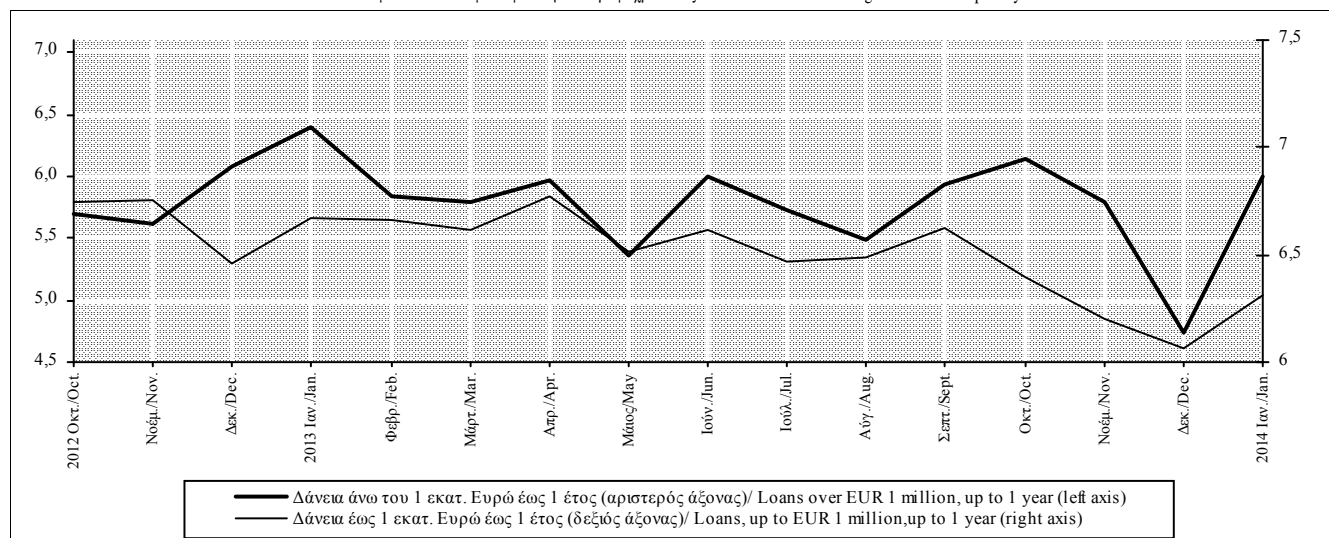



**Πίνακας IV.24.5. ΕΠΙΤΟΚΙΑ ΔΑΝΕΙΩΝ ΣΕ ΕΥΡΩ ΧΩΡΙΣ ΚΑΘΟΡΙΣΜΕΝΗ ΔΙΑΡΚΕΙΑ ΑΠΟ ΤΑ ΕΓΧΩΡΙΑ ΝΧΙ (1) ΠΡΟΣ ΚΑΤΟΙΚΟΥΣ ΤΗΣ ΖΩΝΗΣ ΤΟΥ ΕΥΡΩ (2), (3) (ποσοστά % ετησίως)**

**Table IV.24.5. INTEREST RATES ON EURO-DENOMINATED LOANS WITHOUT A DEFINED MATURITY BY DOMESTIC MFIs (1) TO EURO AREA RESIDENTS (2), (3) (percentages per annum)**

Περίοδος Period	Δάνεια προς ιδιώτες και ιδιωτικά μη κερδοσκοπικά ιδρύματα Loans to individuals and private non-profit institutions				Δάνεια προς ελεύθερους επαγγελματίες, αγρότες και ατομικές επιχειρήσεις (4) Loans to sole proprietors (4)			Δάνεια προς μη χρηματοπιστωτικές επιχειρήσεις Loans to non-financial corporations		
	Σύνολο Total	Πιστωτικές κάρτες Credit cards	Ανοικτά δάνεια Open account loans	Υπερναλήψεις από τρεχούμενους λογαριασμούς Debit balances on current accounts	Σύνολο Total	Αλληλόχρεοι λογαριασμοί-ανοικτά δάνεια Credit lines-open account loans	Υπερναλήψεις Debit balances	Σύνολο Total	Αλληλόχρεοι λογαριασμοί Credit lines	Υπερναλήψεις από λογαριασμούς όψεως Debit balances on sight deposits
2011	14,98	16,89	12,96	11,11	10,12	10,06	10,46	7,50	7,46	8,32
2012	14,95	16,89	12,75	10,92	10,21	10,20	10,31	7,66	7,61	8,65
2013	14,71	16,65	12,41	10,45	9,67	9,61	10,11	7,39	7,34	8,40
2012 IV	14,80	16,74	12,57	10,69	10,05	10,03	10,20	7,50	7,45	8,47
2013 I	14,77	16,72	12,51	10,62	10,02	9,99	10,22	7,51	7,46	8,56
II	14,71	16,66	12,43	10,43	9,85	9,81	10,13	7,46	7,41	8,42
III	14,66	16,61	12,34	10,38	9,48	9,41	10,04	7,33	7,29	8,23
IV	14,71	16,62	12,35	10,36	9,31	9,22	10,04	7,26	7,21	8,38
2012 Οκτ./Oct.	14,80	16,76	12,63	10,63	10,08	10,05	10,22	7,49	7,45	8,46
Νοέμ./Nov.	14,80	16,73	12,57	10,69	10,05	10,02	10,19	7,49	7,44	8,44
Δεκ./Dec.	14,79	16,74	12,51	10,74	10,03	10,00	10,20	7,52	7,47	8,52
2013 Ιαν./Jan.	14,77	16,71	12,52	10,69	10,03	10,00	10,22	7,46	7,40	8,54
Φεβρ./Feb.	14,77	16,70	12,52	10,60	10,02	9,99	10,21	7,52	7,47	8,55
Μάρτ./Mar.	14,78	16,74	12,50	10,56	10,02	9,98	10,24	7,56	7,51	8,58
Απρ./Apr.	14,77	16,69	12,49	10,54	9,99	9,96	10,18	7,49	7,44	8,54
Μάιος/May	14,73	16,69	12,43	10,51	9,96	9,91	10,20	7,45	7,40	8,54
Ιούν./Jun.	14,63	16,62	12,37	10,24	9,60	9,55	10,00	7,43	7,40	8,18
Ιουλ./Jul.	14,64	16,58	12,33	10,43	9,53	9,46	10,05	7,42	7,38	8,17
Αύγ./Aug.	14,68	16,62	12,36	10,40	9,54	9,48	10,05	7,36	7,33	8,15
Σεπτ./Sept.	14,66	16,63	12,32	10,32	9,37	9,29	10,03	7,20	7,15	8,38
Οκτ./Oct.	14,86	16,75	12,40	10,50	9,36	9,28	10,04	7,19	7,13	8,40
Νοέμ./Nov.	14,66	16,57	12,29	10,51	9,23	9,13	10,06	7,29	7,25	8,39
Δεκ./Dec.	14,62	16,54	12,36	10,07	9,34	9,25	10,02	7,29	7,24	8,37
2014 Ιαν./Jan.	14,72	16,68	12,31	10,24	9,20	9,10	10,00	7,24	7,19	8,31

Πηγή: Τράπεζα της Ελλάδος / Source: Bank of Greece.

(1) Βλ. υποσημείωση (1) στον πίνακα IV.24.1 / See footnote (1), table IV.24.1.

(2) Τα μηνιαία επιτόκια αφορούν το τέλος της περιόδου, ενώ τα τριμηνιαία και ετήσια υπολογίζονται ως μέσο όρο περιόδου / Monthly interest rates refer to the end of the month, whereas quarterly and annual rates are calculated as period averages.

(3) Δεν περιλαμβάνονται οι επιβαρύνσεις / Excluding other charges.

(4) Βλ. υποσημείωση (3) στον πίνακα IV.24.4 / See footnote (3), table IV.24.4.

Επιτόκια δανείων χωρίς καθορισμένη διάρκεια / Interest rates on loans without a defined maturity

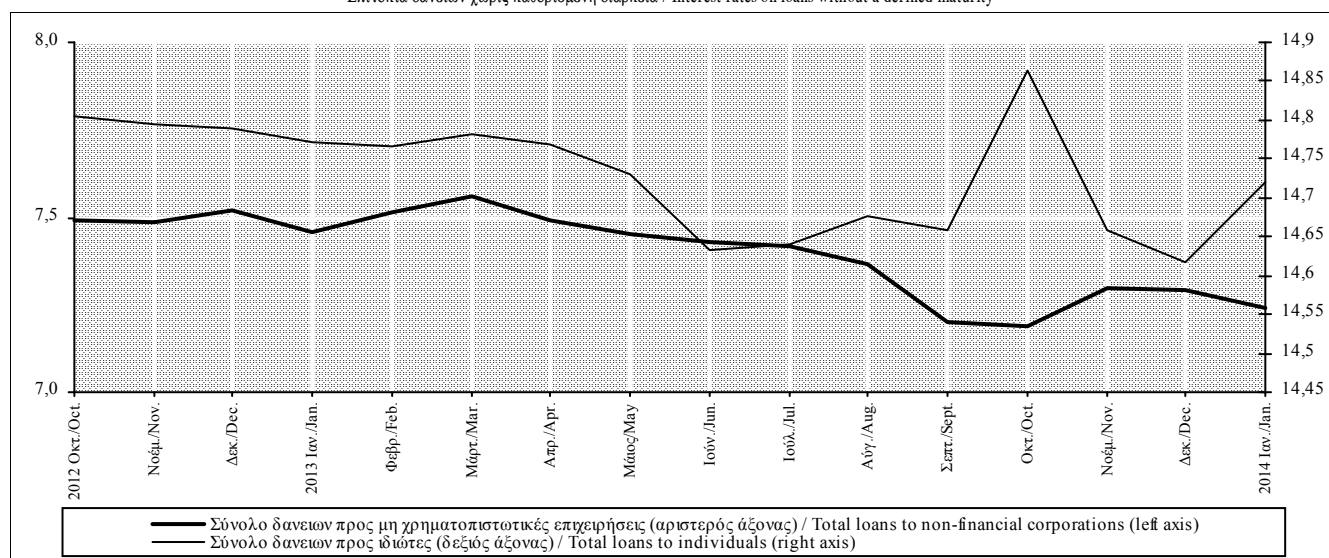

**Πίνακας IV.24.6. ΕΠΙΤΟΚΙΑ ΣΤΑ ΥΦΙΣΤΑΜΕΝΑ ΥΠΟΛΟΙΠΑ ΤΩΝ ΔΑΝΕΙΩΝ ΣΕ ΕΥΡΩ ΑΠΟ ΤΑ ΕΓΧΩΡΙΑ ΝΧΙ (1) ΠΡΟΣ ΚΑΤΟΙΚΟΥΣ ΤΗΣ ΖΩΝΗΣ ΤΟΥ ΕΥΡΩ (2),(3) (ποσοστά % ετησίως)**

**Table IV.24.6. INTEREST RATES ON OUTSTANDING AMOUNTS OF EURO-DENOMINATED LOANS BY DOMESTIC MFIs (1) TO EURO AREA RESIDENTS (2),(3) (percentages per annum)**

Περίοδος Period	Προς ιδιώτες και ιδιωτικά μη κερδοσκοπικά ιδρύματα To individuals and private non-profit institutions						Δάνεια προς ελεύθερους επαγγελματίες,αγρότες και ατομικές επιχειρήσεις (6) Loans to sole proprietors(6)			Δάνεια προς μη χρηματοπιστωτικές επιχειρήσεις Loans to non-financial corporations		
	Στεγαστικά δάνεια (4) Housing loans (4)			Καταναλωτικά και λοιπά δάνεια(5) Consumer and other loans (5)			Έως 1 έτος Up to 1 year	Άνω του 1 και έως 5 έτη Over 1 and up to 5 years	Άνω των 5 ετών Over 5 years	Έως 1 έτος (7) Up to 1 year (7)	Άνω του 1 και έως 5 έτη Over 1 and up to 5 years	Άνω των 5 ετών Over 5 years
	Έως 1 έτος Up to 1 year	Άνω του 1 και έως 5 έτη Over 1 and up to 5 years	Άνω των 5 ετών Over 5 years	Έως 1 έτος Up to 1 year	Άνω του 1 και έως 5 έτη Over 1 and up to 5 years	Άνω των 5 ετών Over 5 years						
2011	4,35	4,69	3,82	14,79	8,97	8,71	10,02	6,25	6,07	7,14	5,04	5,04
2012	4,53	4,62	3,39	14,83	8,90	8,27	10,14	7,09	6,21	7,33	5,34	4,96
2013	-	4,49	3,13	14,62	8,84	7,59	9,58	7,34	5,88	7,00	5,45	4,69
2012 IV	3,78	4,51	3,23	14,72	8,77	7,94	9,98	7,18	6,04	7,14	5,14	4,67
2013 I	3,57	4,52	3,20	14,70	8,85	7,74	9,93	7,20	6,00	7,14	5,34	4,69
II	-	4,51	3,14	14,63	8,83	7,59	9,76	7,31	6,00	7,06	5,39	4,71
III	-	4,46	3,13	14,54	8,79	7,59	9,41	7,47	5,97	6,96	5,48	4,72
IV	-	4,47	3,07	14,59	8,88	7,45	9,22	7,38	5,57	6,85	5,56	4,65
2012 Οκτ./Oct.	4,60	4,49	3,24	14,73	8,88	7,96	10,01	7,17	6,03	7,13	5,12	4,68
Νοέμ./Nov.	3,40	4,57	3,22	14,72	8,73	7,98	9,98	7,20	6,04	7,12	5,20	4,68
Δεκ./Dec.	3,34	4,47	3,22	14,71	8,70	7,89	9,95	7,16	6,06	7,16	5,10	4,64
2013 Ιαν./Jan.	3,59	4,51	3,20	14,69	8,84	7,80	9,94	7,17	5,97	7,09	5,37	4,62
Φεβρ./Feb.	3,55	4,51	3,21	14,68	8,84	7,73	9,92	7,21	6,00	7,14	5,35	4,66
Μάρτ./Mar.	-	4,55	3,19	14,72	8,86	7,68	9,92	7,23	6,03	7,19	5,31	4,80
Απρ./Apr.	-	4,57	3,18	14,70	8,84	7,64	9,88	7,28	6,03	7,10	5,39	4,67
Μάιος/May	-	4,50	3,09	14,66	8,82	7,59	9,86	7,24	5,98	7,07	5,41	4,67
Ιούν./Jun.	-	4,45	3,15	14,53	8,81	7,54	9,53	7,42	5,99	7,03	5,38	4,80
Ιούλ./Jul.	-	4,47	3,14	14,54	8,81	7,61	9,46	7,48	5,99	7,01	5,42	4,65
Αύγ./Aug.	-	4,47	3,13	14,56	8,80	7,59	9,48	7,52	5,97	7,00	5,52	4,86
Σεπτ./Sept.	-	4,43	3,12	14,54	8,77	7,56	9,30	7,40	5,94	6,85	5,51	4,65
Οκτ./Oct.	-	4,47	3,12	14,74	8,74	7,56	9,27	7,41	5,69	6,80	5,55	4,68
Νοέμ./Nov.	-	4,49	3,04	14,54	8,84	7,46	9,15	7,42	5,57	6,88	5,63	4,65
Δεκ./Dec.	-	4,45	3,03	14,51	9,04	7,31	9,25	7,32	5,46	6,87	5,51	4,61
2014 Ιαν./Jan.	-	4,29	3,02	14,60	9,01	7,33	9,12	7,45	5,50	6,84	5,53	4,71

Πηγή: Τράπεζα της Ελλάδος / Source: Bank of Greece.

(1) Βλ. υποσημείωση (1) στον πίνακα IV.24.1 / See footnote (1), table IV.24.1.

(2) Τα μηνιαία επιτόκια αφορούν το τέλος της περιόδου, ενώ τα τριμηνιαία και ετήσια υπολογίζονται ως μέσοι όροι περιόδου / Monthly interest rates refer to the end of the month, whereas quarterly and annual rates are calculated as period averages.

(3) Δεν περιλαμβάνονται οι επιβαρύνσεις / Excluding other charges.

(4) Περιλαμβάνονται και τα επισκευαστικά δάνεια /Including loans for house improvements.

(5) Περιλαμβάνονται και τα δάνεια χωρίς καθορισμένη διάρκεια που κατατάσσονται κυρίως στην κατηγορία 'έως 1 έτος' και σε μικρότερο βαθμό στην κατηγορία 'με αρχική διάρκεια άνω του ενός και έως 5 έτη' / Including loans without a defined maturity which are mainly under the category 'up to 1 year' and to a lesser extend under the category 'over 1 and up to 5 years' accounts).

(6) Βλ. υποσημείωση (3) στον πίνακα IV.24.4 / See footnote (3), table IV.24.4.

(7) Τα δάνεια χωρίς καθορισμένη διάρκεια περιλαμβάνονται σε αυτή τη κατηγορία / Loans without a defined maturity are included in this category.

Επιτόκια στα υφιστάμενα υπόλοιπα των δανείων / Interest rates on the outstanding amount of loans

